



## Affitto Appartamento Faidello Parco Dei Daini Due Vani Mq 42

**500€** / al Mese - ID: ID-2267 - Abetone › Faidello › Faidello Parco Dei Daini › Val di Luce (Parco Daini) - Appartamento › Appartamento Civile abitazione › Appartamento con camino › Appartamento con Riscaldamento Autonomo Gas › Due Vani

- ↳ Bagno con Doccia
- ↳ Caminetto
- ↳ Camino
- ↳ Cantina di Proprietà
- ↳ Divano Letto Matrimoniale
- ↳ Giardino Condominiale
- ↳ Multipass Abetone
- ↳ Piscina SPA
- ↳ Posto Auto Esterno Assegnato
- ↳ Posto Auto scoperto
- ↳ Riscaldamento Autonomo
- ↳ Spa Resort
- ↳ Vicino Abetone
- ↳ vicino Impianti da sci
- ↳ Vicino Piste da Sci
- ↳ Vicino Val di Luce
- ↳ Vista Panoramica



Metratura	42 m <sup>2</sup>
Terrazza	5 m <sup>2</sup>
Camere	1
Posti letto	4
Bagni	1
Esposizione	1

Livello principale al piano	1
Parcheggio	Scoperto Assegnato
Distanza dagli Impianti	500
Riscaldamento	A Gas
Vista panoramica	Sì
Vista Monti	Sì

## Affitto Appartamento Faidello Parco Dei Daini Due Vani Mq 42

Affitto Appartamento Faidello Parco Dei Daini Due Vani Mq 42, Appartamento ubicato al Piano Primo, in Piccolo condominio composto da 16 Unità, Condominio non attrezzato con ascensore;



Affitto Appartamento Faidello Parco Dei Daini Due Vani Mq 42



Affitto Appartamento Faidello Parco Dei Daini Due Vani Mq 42

Affitto Appartamento Faidello Parco Dei Daini Due Vani Mq 42, ubicato vicino alle Piste da Sci del Pulicchio e della Val di Luce;

Affitto Appartamento Faidello Parco Dei Daini Due Vani Mq 42 completamente arredato, con finiture caratteristiche in Legno, Appartamento corredato di:

- Ampio Parcheggio Condominiale
- Garage di Proprietà
- Posto auto Scoperto non assegnato
- Cantina Ripostiglio di Proprietà

Affitto Appartamento Faidello Parco Dei Daini Due Vani Mq 42  
composto di:

- Ingresso
- Soggiorno attrezzato con Camino
- Soggiorno arredato con Divano Letto Matrimoniale
- Balcone accessibile dal Soggiorno
- Balcone con affaccio sul parcheggio condominiale
- Zona pranzo arredata con tavolo quadrato allungabile da 8 posti
- Angolo cottura completamente attrezzato
- Disimpegno attrezzato con Armadio Guardaroba
- Camera matrimoniale spaziosa  
Camera arredata con Armadio a Ponte
- Bagno Attrezzato con Doccia
- Appartamento con Riscaldamento Autonomo a Gas GPL



L'affitto dell'Appartamento Faidello Parco Dei Daini Due Vani,  
viene fornito per i periodi:

- Stagione Invernale (periodo 1/Dicembre – 30/Aprile)
- Periodo Annuale

L'affitto viene regolato tramite contratto di Locazione Temporaneo uso Turistico,  
Il saldo della Locazione viene richiesto all'ingresso ed all'inizio  
del periodo di Affitto;

Le spese dei consumi di Gas Gpl ed elettricità,  
sono da considerarsi a Parte,  
il loro conteggio avverrà tramite Lettura effettiva,  
dei relativi contatori,  
all'inizio ed alla fine del periodo invernale,  
verranno applicati i costi unitari rilevati dalle relative fatture;

Il saldo delle Spese Dei consumi avverrà a fine periodo di Locazione,  
all'ingresso del periodo di Locazione,  
viene richiesto un importo iniziale di € 500,00 (Euro CINQUECENTO/00),  
importo che assumerà titolo di Cauzione spese e danni,

importo che verrà restituito a fine periodo di Locazione,  
previo dopo aver effettuato il conguaglio  
ed il saldo delle spese dei consumi,  
ed aver effettuato il controllo dello stato di consegna  
dell'appartamento, degli arredi e delle attrezzature;

Prezzo di Locazione leggermente trattabile.

# Listing Gallery













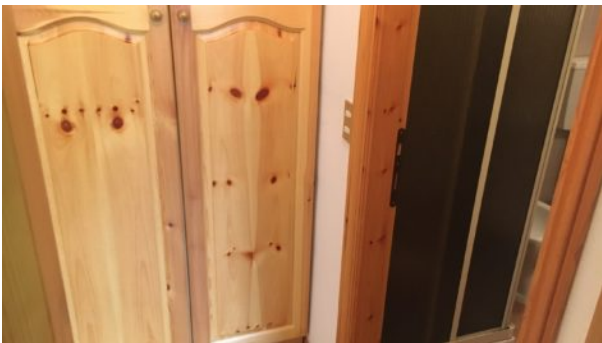
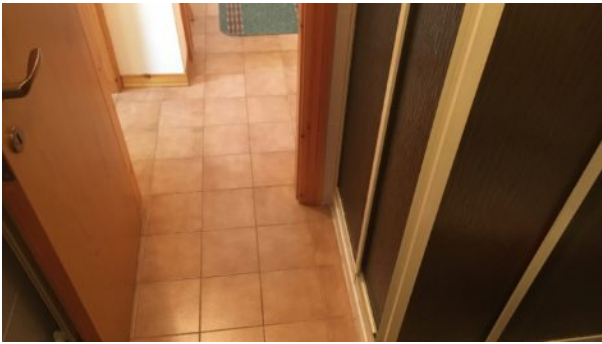



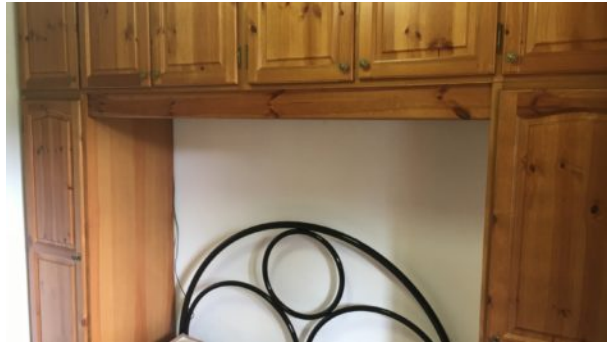





## Property Location

image not found  
<http://maps.googleapis.com/maps/api/staticmap?center=%2C+Via+Nazionale+Giardini%2C+314%2C+41022+Fiumalbo+MO%2C+Italia&markers=%2C>

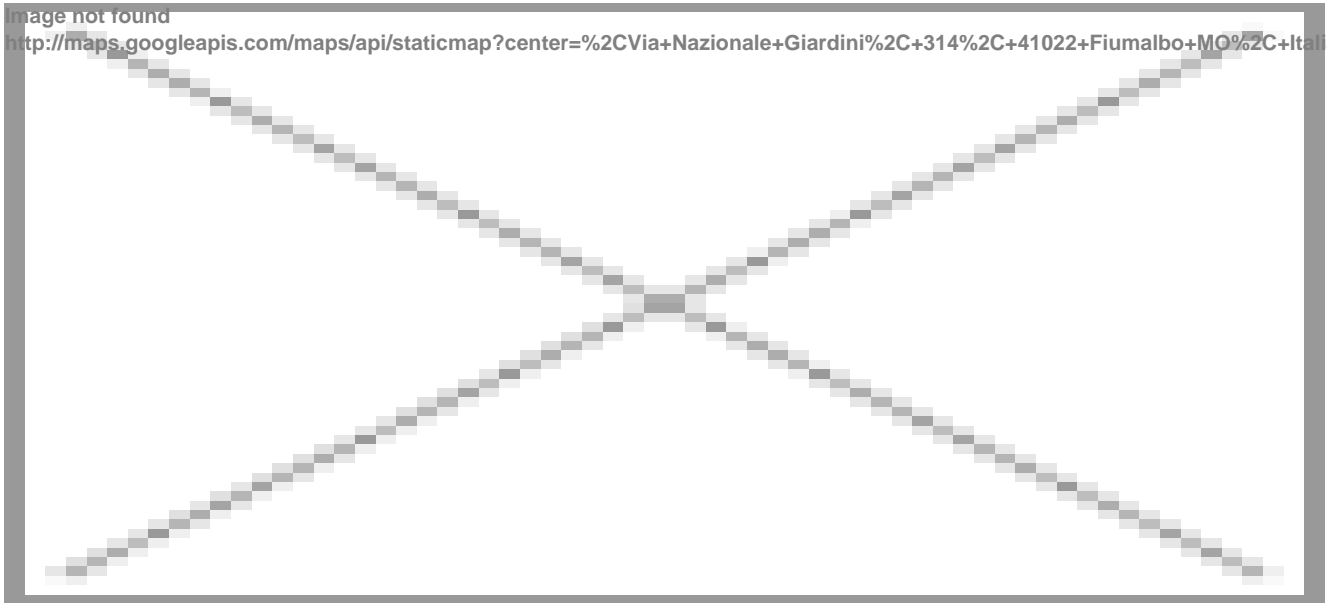



Cas

Email

Webs

Telef

Facel

Twitt

See n

Property URL



<http://www.caseabetone.it/property/affitto-appartamento-faidello-parco-dei-daini-due-vani-mq-42/>